

Manual de instrucciones

Analizador de drogas

INSTRUCCIONES DE USO

Test

1. Abra un paquete de test nuevo, retire el cartucho de test y el colector de muestras.

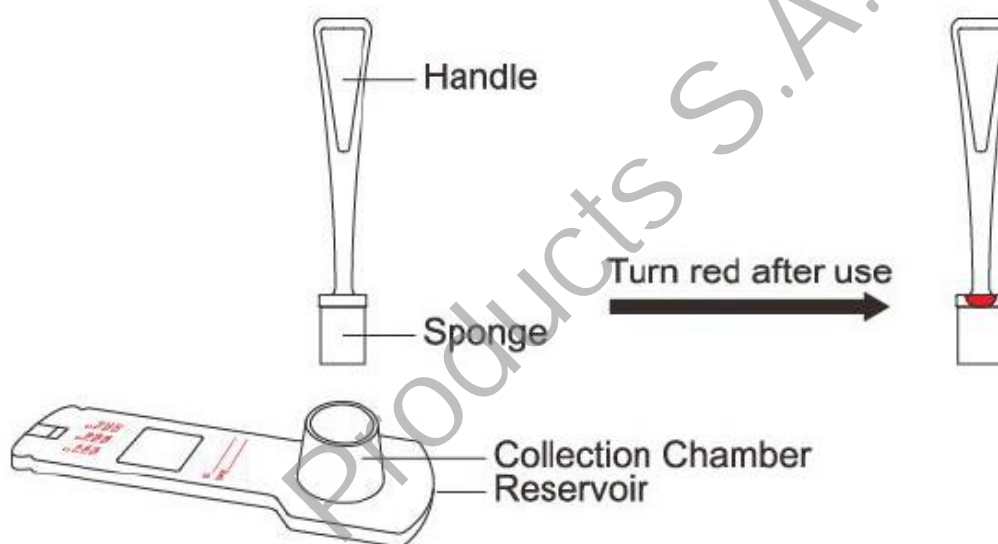

2. Sitúe la esponja del colector de muestras en la boca de la persona a comprobar, asegúrese de que se limpia dentro de la boca de la persona, dentro de las mejillas, cavidades y superficie de la lengua, y entonces sitúe la esponja bajo la lengua. Déjela en la boca durante 3 minutos y hasta que el indicador de color de la esponja del colector de muestras cambia a rojo.



3. Inserte el colector de muestras dentro del cartucho de test tal como se muestra en la imagen inferior; gire el colector de muestras hasta que quede asegurado en su sitio.



4. Espere 10 minutos aproximadamente hasta que se muestren las líneas de control.

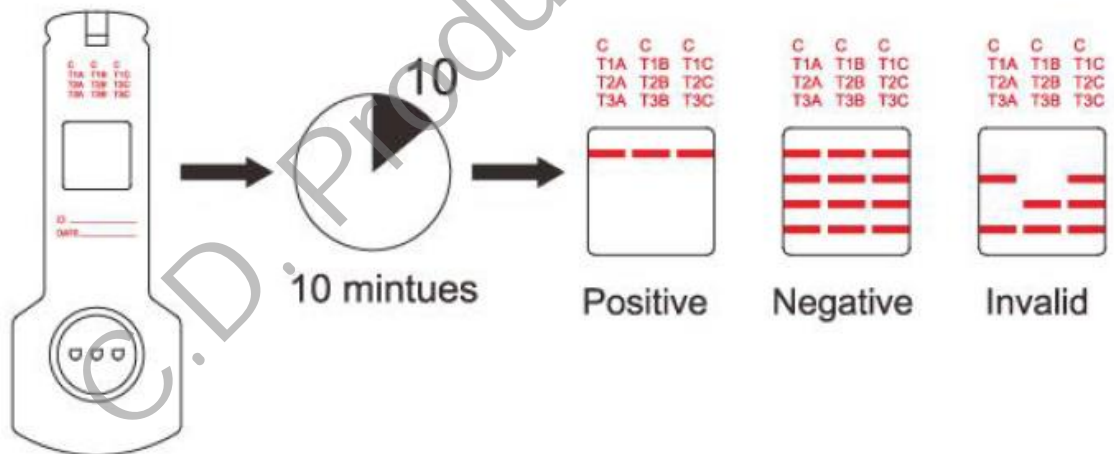

5. Para que el test sea valido asegúrese que as tres primeras líneas de control se muestran.
6. La droga detectada no mostrara línea roja.

7. Compruebe la etiqueta de la bolsa del test el tipo de drogas que detecta, podrá asociar según la foto el marcador al tipo.



T1A	THC 40 (Metabolitos)
T2A	OPI 20 (Opiáceos)
T3A	AMP 50 (Anfetaminas)
T1B	COC 20 (Cocaína)
T2B	MET 50 (D-Metanfetamina)
T3B	BZO 15
T1C	MTD (Metadona)

Formato estándar disponible tipo casete 07M-E:

- A: THC 40 / OPI 20 / AMP 50
- B: COC 20 / MET 50/ BZO 15
- C: MTD 15

COMERCIALIZADO EN EXCLUSIVA POR:



C.D.PRODUCTS S.A.

Polígono P-29, Calle Kanna, 2 – Local 3
28400 Collado Villalba – Madrid
Teléfono de Atención al Cliente: 902 10 40 60
E – mail de contacto: clientes@cdproducts-spain.com